

COMUNE

Talloncino di riscontro
DELLA
SCHEDE NUMERO
E

N° 0201423

AVVERTENZA: Il presente talloncino deve essere incollato a cura del dichiarante sulla planimetria (riproducendo la unità immobiliare denunciata con la presente scheda) da presentare ai sensi dell'articolo 7 del R. D. L. 13 aprile 1939, n. 652.

FABBRICATO di CASE I.N.A.
Cantiere n. 1228 fabbr. E
Piano Primo Interno
Scala 1:200

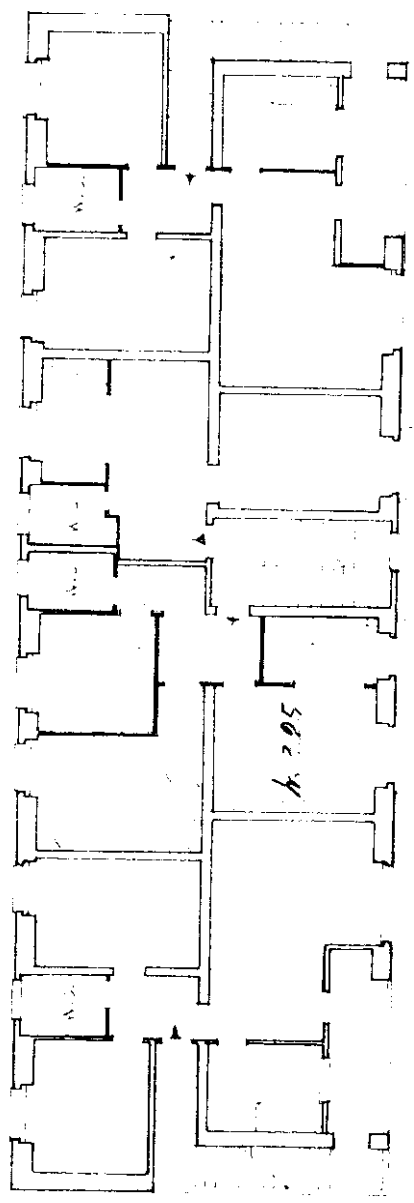

IL TECNICO DELL'ISTITUTO
(Ing. Guido Marchilli)

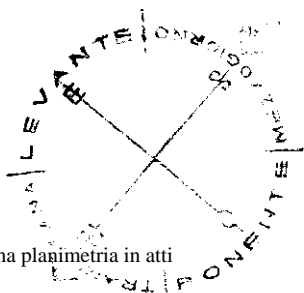

Ultima planimetria in atti

